

Avant Wifi

Sistema de calefacción integral que brinda confort y bienestar a hogares, hoteles, segundas residencias, oficinas ...

Control total a su alcance. Le permite conocer las temperaturas y los consumos en tiempo real en su dispositivo móvil, tablet o PC.

La programación horaria, diaria y semanal se puede realizar usando el teléfono móvil, tablet u ordenador y también directamente en el radiador.

Termostato de control de alta precisión $\pm 0,05^\circ$

Incorpora el sistema de control de cruceo HCC para reducir el consumo e incrementar la eficiencia.

Selector de temperatura de tres niveles: Confort, Eco y protección contra heladas.

Manejo intuitivo y sencillo .



Racionalizador de potencia. Ajuste el uso de los equipos a la potencia contratada disponible, asignando prioridades.



Sistema inteligente. Sus radiadores se adaptan a sus estándares de vida. Registran todos los días el tiempo que necesitan para alcanzar la temperatura establecida. Adaptarán su rendimiento para alcanzar la temperatura establecida en el momento deseado.



Geolocalización. Es un detector de presencia que activa o desactiva la calefacción si está o no en casa. Esta función se puede activar si se desea.



Control total de consumo. Puede ver en tiempo real las estadísticas de temperatura y consumo de cada equipo.

Máxima sencillez y control total



Con las Apps de Climastar controla la calefacción Avant Wifi cómodamente desde cualquier dispositivo Smartphone, tablet o PC

Control Avant Wifi

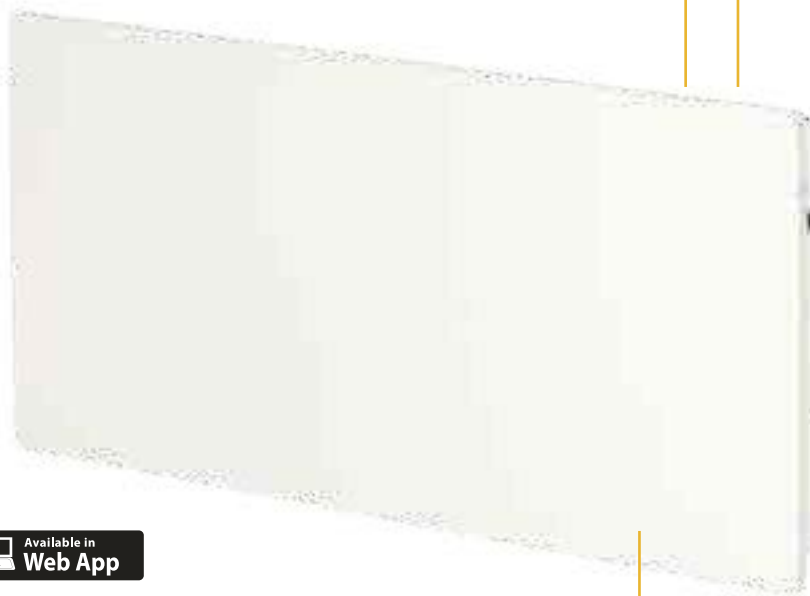

Diseño extraplano y resistente (7,7 cm)



Descarga gratuita de la App **Avant Wifi** para dispositivos **iOS** y **Android**.



Doble acumulador de silicio Dual-Kherr® de alto rendimiento

- **Totalmente programable.** Con y sin móvil. Programación horaria semanal y por temperaturas.
- **Control total con cualquier dispositivo móvil.**
- **Función ventana abierta.** Se desconecta al producirse una bajada brusca de la temperatura.
- **Central Wifi.** Controla hasta 31 equipos. Alcance: +200m/l en aire libre ó 30 m/l y 3 paredes en interiores.
- **Función anti-hielo.**
- **Adaptado a la normativa Ecodiseño.**
- **Copia programación día.**

Conecta fácil:



1



2

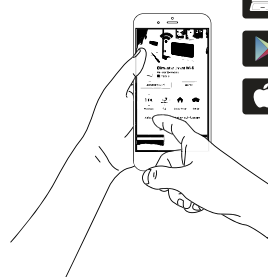

Instalación Central Wifi: Conectar el cable ethernet suministrado al Router de la vivienda y enchufar la centralita a la red.

Descargar la App o la WebApp

3

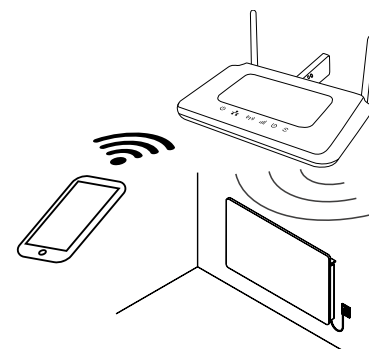

Identificar con un nombre cada equipo y pulsar la tecla Mod de cada equipo 3 seg

Largo alcance:

Cada emisor integra tecnología RF con 200 m/libres, lo que equivale de 2 a 3 paredes de alcance dependiendo de su grosor. Cada equipo funciona como repetidor de señal lo que mejora la calidad de comunicación.

La Central Wifi funciona como centralita recibiendo y transmitiendo la información entre los emisores y el Router de la vivienda.

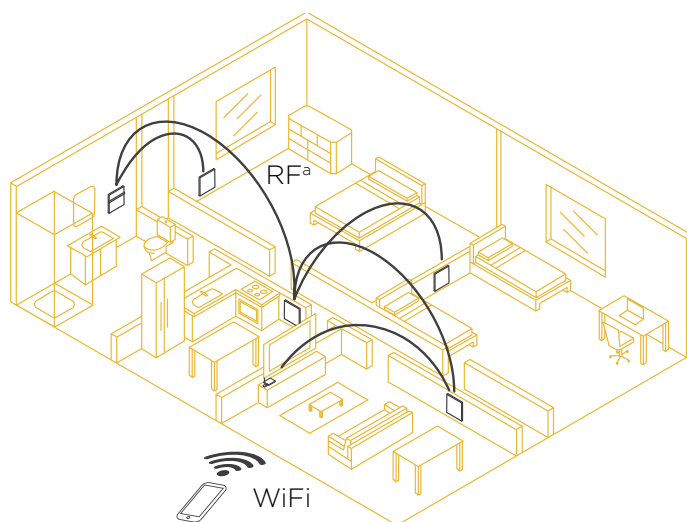

Soporte Peana Inox

Sistema de soporte en acero inoxidable, opcional, que permite su uso sin instalación





Dimensiones y pesos

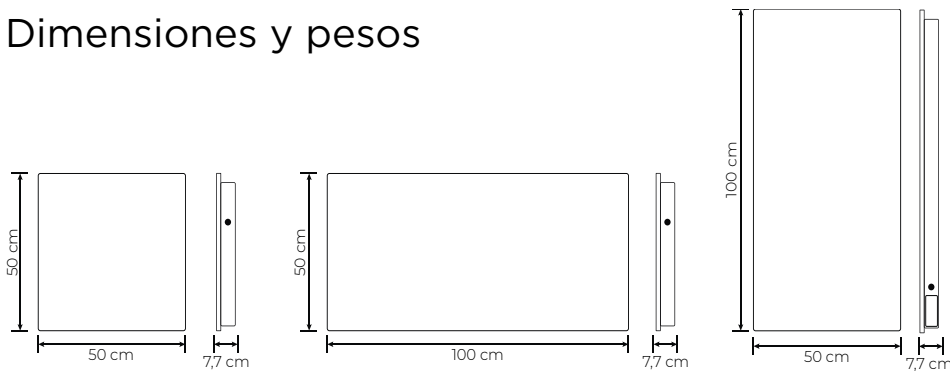

Descripción	AVANT WIFI		
	Cuadrado	Rectangular Horizontal	Rectangular Vertical
Peso Kg	13,5	25	23
Unidades por palet	22	12	12

Codificación

Potencia (W)	Formato	Dimensiones (cm) (largo x ancho x alto)	AVANT WIFI Blanco Silicio
500	Cuadrado	50 x 50 x 7,7	BS0500W
800	Cuadrado	50 x 50 x 7,7	BS0800W
1000	Cuadrado	50 x 50 x 7,7	BS1000W
1500	Rectangular - Horizontal	100 x 50 x 7,7	BS1500W
2000	Rectangular - Horizontal	100 x 50 x 7,7	BS2000W
800	Rectangular - Vertical	50 x 100 x 7,7	BS08VEW
1300	Rectangular - Vertical	50 x 100 x 7,7	BS13VEW

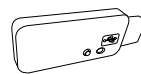

Descripción	Ref.
Central WIFI	31CENTW

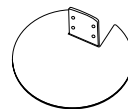

Soporte Peana Inox	Referencia
Peana Inox para equipo 50x50	SPINOXC
Peana Inox para equipo 100x50	SPINOXH

También disponible:

Pizarra Nieve



Pizarra Azabache

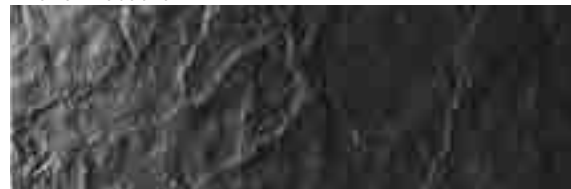

Para pedir estos acabados cambiar al principio del código las letras BS por PN (Pizarra Nieve) o PA (Pizarra Azabache),
Para otros acabados, consultar.

